mobiliar
fábrica mobiliario oficinas

SERIE CORNER

ASESORAMIENTO PERSONALIZADO	INGENIERÍA Y PROYECTOS	SOLUCIONES LLAVE EN MANO	EQUIPAMIENTO INTEGRAL	ATENCIÓN AL CLIENTE

Empresa Homologada por la
Dirección General del Patrimonio del Estado

mobiliar@mobiliar.es
www.mobiliar.es
902 365 064

Corner

Corner family

The Corner program comprises of an initial module, add-on module, seat and a table. Its structure can be finished in off white, silver grey or black, while table top can be chosen in cherry, walnut, oak and ebony wood finishes or bilaminate in many different finishes, which give the series a visual impact and aesthetic.

Familia Corner

El programa Corner está compuesto por un módulo inicial, un módulo de continuidad, un asiento y una mesa. Su estructura puede ir acabada en blanco roto, gris plata o negro, mientras que la tapa de la mesa puede elegirse en madera –cerezo, nogal, roble y ébano- o bilaminada en multitud de acabados diferentes, que otorgan a la serie una formidable calidad visual y estética.

Famille Corner

La ligne Corner est composée d'un module de départ, un module de continuité, un siège et une table. Les finitions de sa structure peuvent être blanc cassé, gris argenté ou noires, tandis que vous pouvez choisir un plateau de table en bois – cerisier, noyer, chêne ou ébène – ou en mélaminé dans une multitude de finitions différentes, qui donnent à cette série une formidable qualité visuelle et esthétique.

Corner has the ability to create different spaces using the same modules, depending on the modules ordered. The modules elegant lines and table create endless configurations because its design optimises space, so it becomes a program that can reinvent itself every day.

Corner posee la capacidad de crear espacios diferentes empleando los mismos módulos, según se ordene su composición. Las elegantes líneas de sus módulos y mesa permiten crear una infinidad de configuraciones debido a que su diseño optimiza el espacio, por lo que se convierte en un programa capaz de reinventarse a sí mismo para cada uso.

Corner possède la capacité de créer des espaces différents à partir des mêmes modules, selon l'agencement qui en est fait. Les lignes élégantes de ses modules et de sa table permettent de créer une infinité de configurations car sa conception favorise une grande optimisation de l'espace, le transformant en un ensemble qui se réinvente jour après jour.

Corner

CARACTERÍSTICAS TÉCNICAS

Gama de módulos de espera de planta cuadrada que permiten su asociación en múltiples configuraciones: individual, modo sofá, modo isla... y están formados por una única estructura de acero y diversos tipos de asientos y respaldos.

MÓDULO INICIAL

Respaldo
Estructura metálica interior recubierta por espuma de inyección de poliuretano tapizada y de alta densidad

Interior
Varilla de acero de 11 mm

Asiento
Espuma de poliuretano de alta densidad tapizada sobre base de madera, tablero de partículas de 19mm de espesor

Estructura
Tubo de acero rectangular de 40x15x1,5
Metálica blanco polar
Metálica gris plata
Metálica negra

Apoyo al suelo

Opción
Kit de unión
Gris plata

DIMENSIONES

Altura	**78,4** cm
Altura asiento	**42,4** cm
Ancho	**70** cm
Fondo	**70** cm
Peso	**22** kg
Tapicería metros lineales	**2,4** m

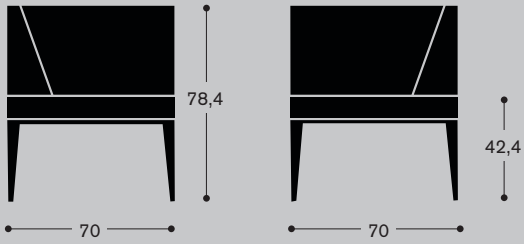

Medidas en centímetros

MÓDULO DE CONTINUIDAD

Respaldo
Estructura metálica interior recubierta por espuma de inyección de poliuretano tapizada y de alta densidad

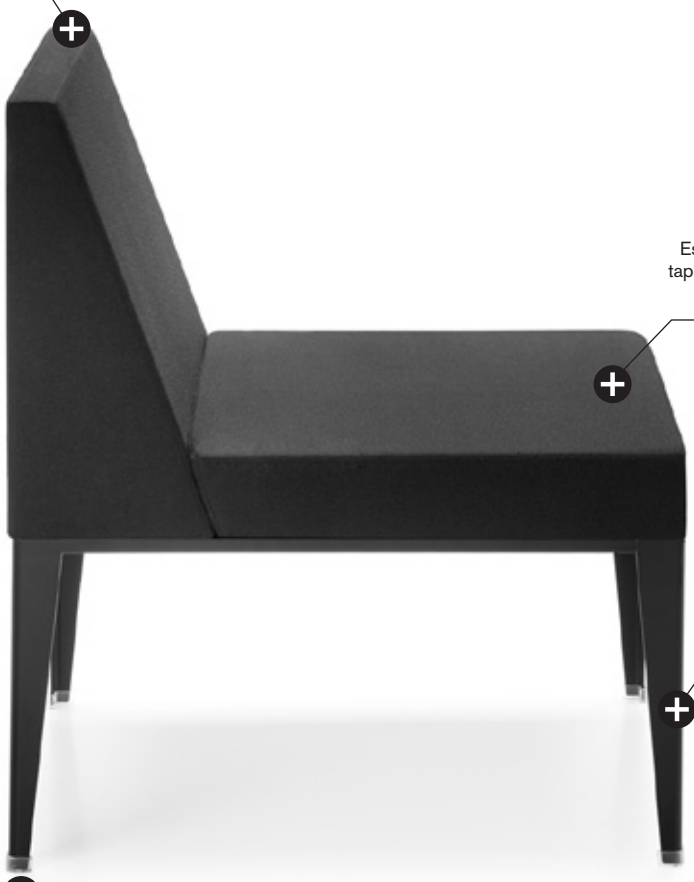

Asiento
Espuma de poliuretano de alta densidad tapizada sobre base de madera, tabler de partículas de 19 mm de espesor

Estructura
Tubo de acero rectangular de 40x15x1,5
Metálica blanco polar
Metálica gris plata
Metálica negra

Apoyo al suelo

Opción
Kit de unión
Gris plata

DIMENSIONES

Altura	**78,4** cm
Altura asiento	**42,4** cm
Ancho	**70** cm
Fondo	**70** cm
Peso	**19,5** kg
Tapicería metros lineales	**1,8** m

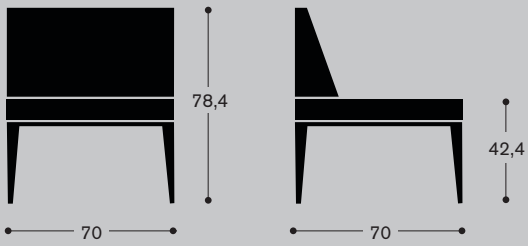

Medidas en centímetros

ASIENTO DE CONTINUIDAD

Asiento
Espuma de poliuretano de alta densidad tapizada sobre base de madera, tablero de partículas de 19 mm de espesor

Estructura
Tubo de acero rectangular de 40x15x1,5
Metálica blanco polar
Metálica gris plata
Metálica negra

Apoyo al suelo

Opción
Kit de unión
- Blanco roto
- Gris plata
- Negro

DIMENSIONES

Altura	**42,4** cm
Altura asiento	**42,4** cm
Ancho	**70** cm
Fondo	**70** cm
Peso	**15** kg
Tapicería metros lineales	**0,8** m

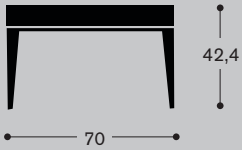

Medidas en centímetros

MESA

Tapa
Madera Barnizada / Bilaminada

Estructura
Tubo de acero rectangular de 40x15x1,5
Metálica blanco polar
Metálica gris plata
Metálica negra

Apoyo al suelo

Opción
Kit de unión
- Blanco roto
- Gris plata
- Negro

DIMENSIONES

Altura	**36,3** cm
Ancho	**70** cm
Fondo	**70** cm
Peso	**13** kg

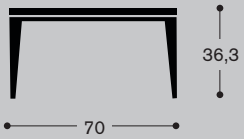

Medidas en centímetros

RESPALDO

Interior formado por armazón metálico de varilla maciza de acero laminado en frío de 11 mm de diámetro, con pletinas situadas para el anclaje de la estructura. Todo el conjunto va envuelto por espuma inyectada de alta densidad y 5 mm de espesor, y posteriormente tapizada. Dos versiones de respaldo completan la gama: el primero en esquina o inicial y un segundo recto que responde a módulos de continuidad.

Módulo Corner

ASIENTO

Conformado por una base de tablero de partículas de 19 mm de espesor, con sobreinyección de espuma de alta densidad. La gama de asientos la configuran tres opciones, la primera el asiento para el módulo esquinero, la segunda para el de continuidad y una última que responde a módulos tipo banqueta, sin respaldo. Todos los asientos tienen el mismo grosor: 80 mm.

ESTRUCTURA

Combinación de tubo de acero rectangular de 40 x 15 x 1,5 mm que conforma la parrilla soporte de asiento y respaldo soportada sobre 4 patas de chapa de acero de 3 mm de espesor. La estructura está disponible en tres acabados: negro, blanco polar y gris plata, todos ellos con pintura epoxi en polvo polimerizada en horno a 220ºC. Los apoyos al suelo son de polipropileno translúcido.

Metálica blanco polar

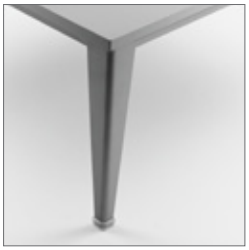

Metálica gris plata

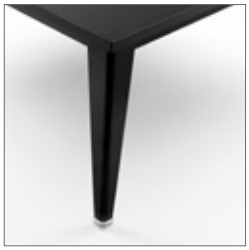

Metálica negra

TAPIZADO

Asiento y respaldo disponibles en toda la gama de tejidos de Forma 5 que incluye una gran variedad de tejidos (lana, tejidos ignífugos) y pieles. Consultar muestrario y tarifa Forma 5.
Las telas del Grupo 1, 2, 3 y 5 de Forma 5 están suministradas por el fabricante Camira. Aunque nuestro muestrario incluye una selección de los tejidos de este fabricante, bajo solicitud expresa del cliente, Forma 5 tapizará cualquiera de sus fabricados en cualquier tejido del catálogo de Camira.
Corner permite combinar colores. Consultar.

MESA

Esta serie se complementa con una mesa supletoria que sobre la misma estructura asienta tableros de bilaminados o de chapa de madera natural barnizados.
BILAMINADOS: plata, gris, haya, roble, nogal, blanco roto, blanco polar y moca
MADERAS: cerezo, nogal, roble, ébano y wengue

KIT DE UNIÓN

Kit formado por dos piezas de acero en forma de “U“ que permiten unir 2 módulos entre si a través de sus patas conformando una gran gama de configuraciones. Pintura epoxi en polvo polimerizada en horno a 220ºC, gris plata.

MANTENIMIENTO Y LIMPIEZAS DE MÓDULOS

LÍNEAS DE ACTUACIÓN PARA LA CORRECTA LIMPIEZA Y MANTENIMIENTO DE LAS DISTINTAS PARTES DE LA SILLA ATENDIENDO A LOS DIFERENTES MATERIALES QUE LA COMPONEN:

TEJIDOS

1. Aspirar regularmente.
2. Frotar con un paño húmedo impregnado en jabón PH neutro sobre la zona manchada.
   Realizar previamente una prueba en una zona oculta.
3. Se puede utilizar alternativamente espuma seca del tipo utilizado en alfombras.

ELEMENTOS DE MADERA - BILAMINADOS

Frotar con un paño húmedo impregnado en jabón PH neutro las zonas a limpiar.

En ningún caso habrán de utilizarse productos abrasivos.

PIEZAS METÁLICAS

1. Frotar con un paño húmedo impregnado en jabón PH neutro las zonas a limpiar.
2. Las piezas de aluminio pulido se pueden recuperar con pulimento sobre un paño de algodón seco para restablecer sus condiciones de brillo iniciales.

Análisis de Ciclo de Vida
Serie CORNER

MATERIAS PRIMAS		
Materia Prima	Kg	%
Acero	3,50 Kg	18%
Tap./Mat.Relleno	15,50 Kg	79%
Madera	0,50 Kg	3%

% Mat. Reciclados= 10%
% Mat. Reciclables= 21%

Ecodiseño

Resultados alcanzados en las etapas de ciclo de vida

MATERIALES

Acero
Acero con un porcentaje de reciclado entre el 15% y el 99%.

Pinturas
Pintura en polvo sin emisiones COVs.

Material de relleno
Los materiales de relleno exento de HCFC y acreditado por Okotext.

Tapicerías
Tapicerías exentas de emisiones COVs y acreditado por Okotext.

Embalajes
Embalajes 100% reciclados con tintas sin disolventes.

DECLARACIÓN AMBIENTAL DE PRODUCTO

PRODUCCIÓN

Optimización del uso de materias primas
Corte de tableros, tapicerías y tubos de acero.

Uso de energías renovables
con reducción de emisiones de CO_2. (Paneles fotovoltaicos)

Medidas de ahorro energético
en todo el proceso de producción.

Reducción de las emisiones globales de COVs
de los procesos de producción en un 70%.

Pinturas en polvo
recuperación del 93% de la pintura no depositada.

Eliminación de las colas y pegamentos en el tapizado

La fábrica
cuenta con una depuradora interna para los residuos líquidos.

Existencia de puntos limpios
en la fábrica.

Reciclaje del 100% de los residuos
del proceso de producción y tratamiento especial de residuos peligrosos.

TRANSPORTE

Optimización del uso de cartón
de los embalajes.

Reducción del uso del cartón y materiales de embalaje.

Embalajes planos y bultos de tamaños reducidos
para la optimización del espacio.

Compactadora para residuos sólidos
que reduce el transporte y emisiones.

Volúmenes y pesos livianos

Renovación de flota de transporte con reducción 28% de consumo de combustible.

Reducción radio de proveedores
Potencia mercado local y menos contaminación por transporte.

USO

Facil mantenimiento y limpieza
sin disolventes.

2 años de garantía y en grandes proyectos hasta 10 años.

Máximas calidades
en materiales para una vida media de 10 años del producto.

Optimización de la vida útil
del producto por diseño estandarizado y modular.

FIN DE VIDA

Fácil desembalaje
para el reciclaje o reutilización de componentes.

Estandarización de piezas
para su reutilización.

Materiales reciclables utilizados en los productos (% reciclabilidad):
La Madera es 100% reciclable
El acero es 100% reciclable

Sin contaminación de Aire o agua
en la eliminación de residuos.

El embalaje retornable, reciclables y reutilizables.

Reciclabilidad del producto al 10%

mobiliar
fábrica mobiliario oficinas

Empresa Homologada por la
Dirección General del Patrimonio del Estado

mobiliar@mobiliar.es
www.mobiliar.es
902 365 064

CENTRAL
C/ La Fragua, 5 • Edificio Mobiliar • P.I. "Los Rosales"
Tel.: 916 656 230 • Fax: 916 641 506
28933 Móstoles (Madrid)

DELEGACIÓN
C/ Pere el Ceremonios, 3 • Nave 2 • P.I. "Masía de Espí"
Tel.: 961 534 064 • Fax: 961 537 790
46930 Quart de Poblet (Valencia)

FÁBRICA
Avda. de las Retamas, s/n • P.I. "Monte Boyal"
Tel.: 918 171 744 • Fax: 918 170 952
45950 Casarrubios del Monte (Toledo)